介護事業
CARE SERVICES

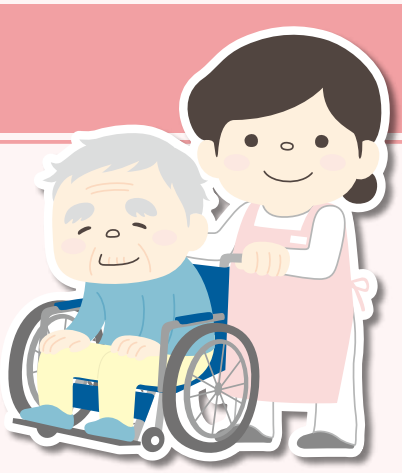

介護事業とは

介護事業は、日本標準産業分類において、「医療、福祉」(大分類)–「社会保険・社会福祉・介護事業」(中分類)に分類されています。

老人福祉・介護事業には、以下のようなものがあります。

特別養護老人ホーム
常時介護を必要とし、在宅介護が困難な老人またはこれに準じる状態の要介護者に対して介護サービスを提供する事業所

介護老人保健施設
症状が安定期にある要介護者に対し、看護、医学的管理の下における介護および機能訓練その他必要な医療ケアを行う事業所

通所・短期入所介護事業
要介護者等を通所または短期入所させ、介護等の日常生活上の世話や機能訓練を行う事業所

訪問介護事業
要介護者等の居宅において、入浴、食事等の介護やその他の日常生活上の世話を行う事業所

認知症老人グループホーム
比較的安定した状態にある認知症の要介護者に対し、共同生活を営む住居において介護等の日常生活上の世話や機能訓練を行う事業所

有料老人ホーム
入居一時金等の料金を徴収して老人を入居させ、食事の提供またはその他の日常生活上必要な便宜を供与する事業所

その他の老人福祉・介護事業
他に分類されない老人福祉・介護事業を行う事業所

許認可

介護事業者の指定を受けるためには、法人である必要があります。これから法人を設立する場合は、時間的な余裕を持って創業準備を行ってください。
なお、介護事業者の指定にあたっては、複数の基準（人員基準・設備基準・運営基準）があるため、創業後に事業を拡大することがあれば、その都度、基準を満たしているか確認が必要となります。

介護保険施設の指定に関すること：大阪府高齢介護室介護事業者課　施設指導グループ TEL：06-6944-2675
居宅サービス事業者および居宅介護支援事業者の指定に関すること：大阪府高齢介護室介護事業者課
居宅グループ TEL：06-6944-7095

Point
！事業計画のポイント・留意点

介護事業は、介護保険の入金までの運転資金が必要な事業です。さらに質の高いサービスを提供するために人材の確保と教育体系に加えて労働環境を整備することがポイントです。
また、介護報酬の見直しによるリスクについて留意してください。

介護事業 創業計画書例

顧客番号					-					

（創業関連保証・再挑戦支援保証用）

創業・再挑戦計画書

大阪信用保証協会　御中

令和
西暦　　年　　月　　日
（どちらかに〇印を付けてください）

〔申込人〕
住　　所
会　社　名
氏名または
代 表 者 名

創業関連保証・再挑戦支援保証の申込みにあたり、以下のとおり創業・再挑戦計画を提出します。

1. 事業概要

開 業 形 態	個人事業・会社事業		商　号(個人) 会社名(会社)		
開業(予定)住所	電話　　(　　)				
開業届出(個人) 設立登記(法人)	有　・　無		開業(予定)年月日 設立(予定)年月日	令和 西暦　年　月　日	
業　種	介護事業		資 本 金	〔会社設立(予定)の場合〕 100万　円	
許 可 等 [許可等取得が必要な場合]	(種類)	介護保険事業所指定 (許可・免許・登録・認証の別を記入)	(根拠法)	介護保険法 [取得すべき許可等の根拠法を記入((例)食品衛生法)]	
従業員数	2	取扱品	介護サービス	仕入先	
開業動機・目的	15年間、高齢者福祉に従事してきた。 介護保険の利用に関する相談、支援サービス計画書の作成、日常生活全般の支援等を行ってきたが、もっと利用者の視点に立った、満足度の高いサービスを提供したく独立を決意した。				
開業に必要な知識、技術、ノウハウの習得	15年にわたる介護事業経験のなかで、豊富な知識と技術を身につけた。また、現場での経験を通じて高齢者福祉のニーズを把握している。介護福祉士、介護支援専門員の資格保有。				
〔会社設立予定の場合〕 出資者・出資額	代表取締役〇〇〇…100万円				
事業協力者の住所・氏名・勤務先					

2. 創業準備の着手状況〔下記の該当事項に〇印を付けて下さい〕

(ア) 設備機械器具等発注済である。
イ　土地・店舗を取得するための頭金等支払済みである。
(ウ) 土地・店舗を賃借するための権利金・敷金支払済みである。
エ　商品・原材料の仕入を行っている。
オ　事業に必要な許認可を受けている。
(カ) 事業に必要な許認可取得未了(許認可取得見込み(申請状況や取得予定時期等)を具体的に記入してください。)
(申請済みであり、1ヵ月以内に取得できる見込みです。　　)
キ　その他(具体的に記入して下さい　　)

3. 運転資金計画

名　　称	金　　額	積　算　内　訳
商品・材料等の仕入資金	千円	
人　件　費　等	1,800 千円	人件費 3か月分
そ の 他 の 資 金	700 千円	家賃、その他経費 3か月分+予備費 25千円
計	A　2,500 千円	

売上の大半が2か月後の入金となるため、運転資金は3か月分とした

4. 設備計画

区分	土地・建物	面　積	取得方法 [自己・新築 / 取得・賃貸]	取得に要する資金	契約年月日	取得(完成)年　月　日
事業用不動産	土　地	㎡		千円		
	建　物	30 ㎡	賃貸 保証金	1,000 千円		
	計	B	(取得に要する資金)	1,000	千円	

区分	名　称	型式・能力	数 量	単 価	金　額	発 注 先	設置(完成)年　月　日
機械器具・什器備品等	内外装工事費	〇〇〇	〇	〇〇	400 千円	〇〇〇	
	設備	〇〇〇	〇	〇〇	400 千円	〇〇〇	
	備品	〇〇〇	〇	〇〇	200 千円	〇〇〇	
	計	C	(金額)		1,000	千　円	

※おおよその額ではなく、契約書・見積書等に基づいた内容を記入してください。

※通所・短期入所介護事業などであれば、多額の設備資金が必要になる場合があります。

5. 今回の資金計画による必要資金合計

A+B+C＝　4,500　千円　(D)

※「◆資金調達計画」の合計額(D)と一致させてください。

6. 資金調達計画

	預　金			預 金 以 外	
	預け先(金融機関本支店名等)	預金種別	金　額	種　類	金　額
自己資金	〇〇銀行〇〇支店	普通	1,500 千円	有価証券	千円
			千円	賃貸 保証金	1,000 千円
			千円	その他(具体的に) (　　)	千円
			千円		
	自 己 資 金 合 計		2,500 千円		

	借　入　先	年利	借 入 額	毎月返済額	借入期間
借入金等(※)	今回の借入額	〇.〇%	2,000 千円	24 千円	'22.〇.〇～'29.〇.〇
			千円		・　～　・
			千円		・　～　・
			千円		・　～　・
	借 入 金 等 合 計		2,000 千円	調達資金 合計	D　4,500 千円

(※)今回の資金調達計画の中による借入金等をご記入ください。

※年間返済額288千円
※借入金は利益で返済できるよう計画をたてる必要があります。

※今回の借入額は、わかる範囲で記入してください。

7. 収支計画（今後1年間分）

支	出	収	入
仕入高	千円	売上高	9,600 千円
外注工費	千円	工賃収入	
人件費	7,200 千円	雑収入	
その他費用	2,700 千円		
利益	▲ 300 千円		
計	9,600 千円	計	9,600 千円

【客数・単価根拠より】
居宅介護支援 1,920千円
訪問介護 7,680千円

※初年度に十分な利益が見込めない場合、2～3年後を含めた中期計画が重要となります。
※本計画では13か月目に黒字に転換します。（+325千円）

8. 販売・仕入先

主な販売先・受注先	販売・受注予定額	回収方法	主な仕入先・外注先	仕入・外注予定額	支払方法
介護保険	年 8,640 千円	月末締め 翌々月末現金回収			
一般客（自己負担分）	年 960 千円	月末締め 翌月○日現金回収			

※回収方法・支払方法に加え、サイトがわかるよう具体的に記入してください。

9. 借入金等状況（※）

借入先等	資金使途	借入残高	残存返済期間	年間返済額
○○信用金庫	自動車ローン	1,680 千円	24 ヶ月	840 千円
		千円	ヶ月	千円
		千円	ヶ月	千円
		千円	ヶ月	千円
		千円	ヶ月	千円

（※）現在負担している非事業性を含む借入金等で、今回の資金調達計画によるもの以外をご記入ください
（経営者本人が負担している保証債務も含みます）。

■客数根拠

高齢者人口の増加に伴い介護保険適用ビジネスは今後も拡大が見込める。
地域イベントの参加や地域の関係機関との連携および前職の実績から居宅介護支援、訪問介護とも、初月利用者5名、毎月2名増加が見込める。

■単価根拠

居宅介護支援　10,000円 ※前職実績
訪問介護　40,000円 ※前職実績

役員報酬：200千円/月
人件費：200千円/月×2名
家賃：100千円/月
その他経費：125千円/月
（通勤交通費30千円/月、光熱費25千円/月、ほか消耗品費、減価償却費、借入金利息など）

介護事業 創業計画書例

10. 自己資金算定額

	種類	明細	金額
自己資金等	普通預金	○○銀行○○支店 2,000 千円　○○信用金庫○○支店 600 千円	2,600 千円
	定期性預金		
	有価証券等		
	入居保証金等	賃貸 保証金	1,000 千円
	設備充当等		
	合計		① 3,600 千円

	借入先	資金使途	残存返済期間	年間返済額	年間返済額の2年分（2年以内のものは全額）
借入金等	○○信用金庫	自動車ローン	24 ヶ月	840 千円	1,680 千円
	合計				② 1,680 千円

自己資金額（①－②）＝	③ 1,920 千円

11. その他（計画に関する補足説明がありましたらご記入ください）

当社の近隣は高齢者のみの世帯が多く、介護サービスの需要が見込める。
15年間の高齢者福祉の経験を活かし、質の高いサービスを提供し、お客さまの満足度向上を目指す。
イベント参加や関係機関との連携を通じ、地域に根差した会社になれるよう努める。